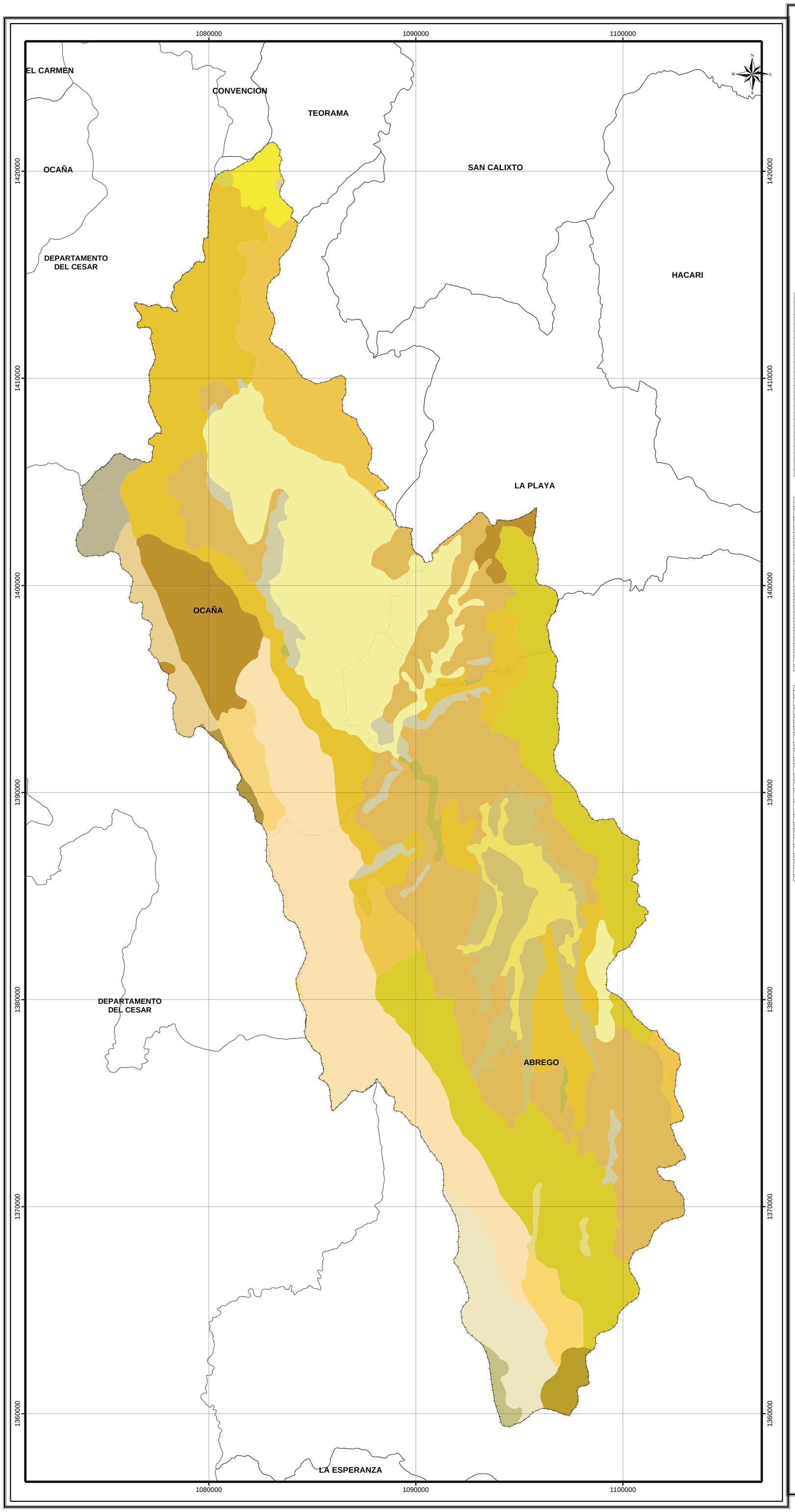

CORPONOR
Amigos por Naturaleza!

UFPS
EN EL FUTURO DE TODOS

MAPA DE SUELOS

Localización

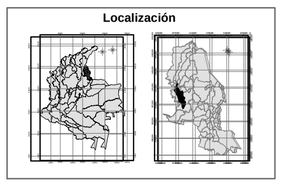

Simbolo	Unidad Taxonomia	Fertilidad Natural	Textura	Reacción	Geomorfologia		
					Paisaje	T relieve	F del
LRAe3	ASOCIACIÓN Lithc Ustorthents-Typic Ustorthents	Muy baja	Franco Arcillosa	Fuertemente ácida	Lomerío	Lomas	Ladera
LRDb1	ASOCIACIÓN Fluventic Ustropepts-Typic Ustipsamments	Alta	Arcillo Limosa - Franco Arcillosa	Medianamente ácida	Lomerío	Glacis coluvial	Banco
LREap	COMPLEJO Fluventic Ustropepts- Aeric Fluvaquents	Muy Alta	Franco Arenosa	ligeramente alcalina	Lomerío	Vallecito	Vega
ME1	MICELÁNEOS EROSIONADOS	Predida de suelo	Arenas y conglomerado	Erosionado	Lomerío	Lomas	Ladera
MHAg	GRUPO INDIFERENCIADO Typic Humitropepts, Typic	Muy baja	Franco arenosa gravillosa	Extremadamente acidos	Montaña	Cresta Homoclinal	Ladera
MKBf	CONSOCIACIÓN Typic Humitropepts	Baja	Franco a Franco Arcillosa	Extremadamente acidos	Montaña	Filas y Vigas	Ladera
MKGbp	CONSOCIACIÓN Fluventic Dystropepts	Media	Franco a Franco Arcillosa	Fuertemente ácida	Montaña	Glacis de acumulación	
MKSg	CONSOCIACIÓN Lithic Humitropepts	Baja	Franco arenosa	Extremadamente acida	Montaña	Filas y Vigas	Ladera
MLBf1	CONSOCIACIÓN Lithic Troporthents	Media	Franco arenosa	Fuertemente ácida	Montaña		
MPBf1	CONSOCIACIÓN Oxic Dystropepts	Baja	Arcillosa	Fuertemente Acida	Montaña	Filas y Vigas	Cima
MPSg	CONSOCIACIÓN Typic Dystropepts	Media	Franca	Fuertemente acida	Montaña	Filas y Vigas	Ladera
MPTf1	CONSOCIACIÓN Typic Humitropepts	Baja	Franco a Franco Arcillosa	Extremadamente acida	Montaña	Filas y Vigas	Ladera
MQAf1	COMPLEJO Typic Dystropepts-Typic Eutropepts	Muy baja	Franco Arcilloso a Franco	Fuertemente ácida	Montaña	Filas y Vigas	Ladera
MQBf1	ASOCIACIÓN Typic Dystropepts-Typic Troporthents	Muy baja	Franco Arcilloso a Franco	Fuertemente ácida	Montaña	Filas y Vigas	Cima
MQCg1	CONSOCIACIÓN Typic Troporthents	Baja	Franco Arenoso - Franco Arcillo	Fuertemente ácida	Montaña	Filas y Vigas	Ladera
MQDf2	COMPLEJO Lithic Troporthents - Typic Troporthents	Media	Franco arenosa	Fuertemente ácida	Montaña		
MQDf3	COMPLEJO Lithic Troporthents- Typic Troporthents	Baja	Franco Arenoso - Franco Arcillo	Fuertemente ácida	Montaña	Filas y Vigas	Ladera
MQSg1	CONSOCIACIÓN Entic Hapludolls	Alta	Franco Arenosa	Ligeramente acida	Montaña	Filas y Vigas	Ladera
MQTf1	COMPLEJO Typic Dystropepts-Typic Eutropepts	Baja	Franco Arcilloso a Franco	Fuertemente ácida	Montaña	Filas y Vigas	Ladera
MRCf3	CONSOCIACIÓN Typic Ustorthents	Baja	Franco Arcillo Arenosa Gravillosa	Fuertemente ácida	Montaña	Filas y Vigas	Ladera
MVBf1	CONSOCIACION Typic Dystropepts- Typic Troporthens	Baja	Franco Arenoso y Franco Arcillo	Fuertemente ácida	Montaña	Filas y Vigas	Ladera
VRAa	CONSOCIACION Aquic Ustifluvents	Neutra	Franacos altos contenidos de Limo	Neutra	Valle	Plano inundable activo de río Meándrico	Vega
VRBb1	CONSOCIACION Ustic Dystropepts	Baja	Franco Arcillo Arenosa	Fuertemente ácida	Valle	Terraza agradacional	Banco

Simbolo	Litologia o Material Transportado		Relieve		Pendiente			Clima Ambiental		Formación
	Tipo	Grado de	Relieve	Disección	Grado	Longitu	Forma	Denominación	Koopen	Ecologica
LRAe3	Granito	Mediano	Fuertemente escarpado	Disectado	25-50%	Larga	Irregular	Medio seco	Tropical Lluvioso deSabana (Awi)	bs-PM
LRDb1	Coluviones finos	Mediano	Ligeramente inclinado		3-7%	Corta	Rectilinea	Medio seco	Tropical Lluvioso deSabana (Awi)	bs-PM
LREap	Aluviones mixtos	Mediano	Ligeramente plano		1-3%	Corta	Rectilinea	Medio seco	Tropical Lluvioso deSabana (Awi)	bs-PM
ME1	Granito	Media	Fuertemente escarpado	Ligeramente disectado	25-50%	Media	Irregular	Medio seco	Tropical Lluvioso de bosque y sabana (Ami)	bs-PM
MHAg	Arenisca Lítica	Poco	Fuertemente escarpado	Ligeramente disectado	>75%	Larga	Irregular	Muy frío	Templado húmedo con lluvias de moderada	bh-M
MKBf	Granito	Poco	Moderadamente escarpado	Ligeramente disectado	50-75%	Larga	Irregular	Muy frío húmedo	Templado húmedo con lluvias de moderada intensidad (Cfi)	bmh-MB
MKGbp	Coluviones heterometricos							Muy frío		
MKSg	Neis	Poco	Fuertemente escarpado	Ligeramente disectado	>75%	Larga	Irregular	Muy frío húmedo	Templado húmedo con lluvias de moderada intensidad (Cfi)	bmh-MB
MLBf1	Granito							Frío Humedo		
MPBf1	Cuarzomonzonita	Mediano	Moderadamente escarpado	Ligeramente disectado	50-75%	Mediano	Irregular	Medio muy húmedo	Tropical Lluvioso de Selva (Afi)	bmh-PM
MPSg	Gneiss	Mediano	Fuertemente escarpado	Ligeramente disectado	>75%	Larga	Irregular	Medio muy	Tropical Lluvioso de Selva (Afi)	bmh-PM
MPTf1	Neiss	Poco	Moderadamente	Ligeramente disectado	50-75%	Larga	Irregular	Medio muy	Tropical Lluvioso de Selva (Afi)	bmh-PM
MQAf1	Arenisca	Mediano	Fuertemente quebrado	Ligeramente disectado	50-75%	Larga	Irregular	Medio Humedo	Tropical Lluvioso de Bosque (Ami)	bh-PM
MQBf1	Granito	Mediano	Moderadamente	Ligeramente disectado	50-75%	Media	Irregular	Medio húmedo		bh-PM
MQCg1	Granito	Medio	Fuertemente escarpado	No disectado	>75%	Media	Compleja	Medio húmedo	Tropical Lluvioso de Selva (Afi)	bh-PM
MQDf2	Granito							Medio húmedo		
MQDf3	Neiss	Mediano	Moderadamente	Moderdamente disectado	50-75%	Larga	Irregular	Medio húmedo	Tropical Lluvioso de Selva (Afi)	bh-PM
MQSg1	Neiss	Poco	Fuertemente escarpado	Ligeramente disectado	>75%	Larga	Compleja	Medio húmedo	Tropical Lluvioso de Selva (Afi)	bh-PM
MQTf1	Neiss	Mediano	Moderadamente	Ligeramente disectado	50-75%	Larga	Compleja	Medio húmedo	Tropical Lluvioso de Selva (Afi)	bh-PM
MRCf3	Granito	Mediano	Moderadamente	Ligeramente disectado	50-75%	Muy	Irregular	Medio seco	Tropical Lluvioso deSabana (Awi)	bs-MB
MVBf1	Cuarzomonzonita	Fuerte	Moderadamente	Ligeramente disectado	50-75%	Larga	Irregular	Cálido húmedo	Tropical Lluvioso de Bosque (Ami)	bh-T
VRAa	Aluviones mixtos	Fuerte	Ligeramente plano		1-3%	Corta	Rectilinea	Medio seco	Tropical Lluvioso deSabana (Awi)	bs-PmB
VRBb1	Aluviones mixtos	Fuerte	Ligeramente inclinado	Ligeramente disectado	3-7%	Corta	Rectilinea	Medio seco	Tropical Lluvioso deSabana (Awi)	bs-PM

Simbolo	Clima Edafico (Regimenes)		Erosión Superficial			Drenaje			Profundidad Efectiva	Clase de limitante	Capacidad de uso		Limitantes de Uso
	Temperatura	Humedad	Clase	Tipo	Grado	Interno	Externo	Natural	Clase		Clase	Subclase	
LRAe3	Isotérmico	Ústico	Hídrica	Laminar	Severo	Medio	Rápido	Bien drenado	Superficial	Contacto Lítico (roca)	VII	VIIe	Escasa precipitación y pendientes fuertes
LRDb1	Isotérmico	Ústico	Hídrica	Laminar	Ligero	Lento	Lento	Bien Drenado	Profunda	Nivel Freatico	III	IIIc	Escasa precipitación
LREap	Isotérmico	Ústico				Medio	Lento	Bien Drenado	Profunda	Sin identificar	V	Vs	Escasa precipitación
ME1	Isotérmico	Ústico	Hídrica	Laminar	Severo	Lento	Rápido	Bien drenado	Moderadamente profundo	Fracmentos de roca	VII	VIIe	Pendientes fuertes
MHAg	Isomésico	Údico				Medio	Medio	Bien Drenado	Profunda	Fragmentos de roca	VIII		El clima y pendientes
MKBf	Isotérmico	Údico				Medio	Rápido	Bien Drenado	Profunda	Fragmentos de roca	VII	VIIe	Altos contenidos de aluminio y pendientes
MKGbp								Bien Drenado	Profunda		IV		
MKSg	Isotérmico	Údico				Medio	Rápido	Bien Drenado	Superficial	Contacto Lítico	VIII		La profundidad efectica superficial
MLBf1								Bien Drenado	Moderadamente profunda		VII		
MPBf1	Isotérmico	Údico			Ligero	Medio	Rápido	Bien Drenado	Moderadamente profunda	Saprolita de cuarzomonzonita	VII	VIIe	Pendientes fuertes
MPSg	Isotérmico	Údico				Medio	Rápido	Bien Drenado	Profunda	Fragmentos de roca	VII	VIIs	El clima y pendientes
MPTf1	Isotérmico	Údico	Hídrica	Laminar	Ligero	Rapido	Muy rápido	Excesivo	Muy superficial	Roca	VII	VIIes	Escasa profundidad efectiva radicular
MQAf1	Isotermico	Údico	Hídrica	Laminar	Ligero	Lento	Rápido	Bien drenado	Moderadamente profundo	Roca	VII	VIIe	Pendientes fuertes y fragmentos de roca
MQBf1	Isotérmico	Údico	Hídrica	Laminar	Ligero	Medio	Rápido	Bien Drenado	Profunda	Roca alterada	VII	VIIe	Fuertes pendientes y altos contenidos de aluminio
MQCg1	Isohipertérmico	Údico				Medio	Rápido	Bien Drenado	Superficial	Fragmentos de roca	VIII		Fragmentos de roca
MQDf2								Excesivo		Fragmentos de roca	VII		
MQDf3	Isotérmico	Údico				Medio	Muy rápido	Excesivo	Superficial	Fragmentos de roca	VII	VIIe	Pendientes fuertes y
MQSg1	Isotérmico	Údico				Rapido	Muy rápido	Excesivo	Moderadamente profunda	Fragmentos de roca	VIII	VIII	Fragmentos de roca y pendientes fuertes
MQTf1	Isotérmico	Údico				Medio	Muy rápido	Bien Drenado	Profunda	Fragmentos de roca	VII	VIIe	Pendientes fuertes y fragmentos de roca
MRCf3	Isotérmico	Ústico	Hídrica	Laminar	Severo	Medio	Muy rápido	Bien Drenado	Superficial	Fragmentos de roca	VII	VIIe	Pendientes fuertes y fragmentos de roca y
MVBf1		Údico				Medio	Rápido	Bien Drenado	Superficial	Fragmentos de roca	VII	VIIe	
VRAa	Isotérmico	Ústico				Medio	Lento	Moderadamente bien drenado	Moderadamente profunda	Fluctuaciones del nivel freático	III	IIIh	Fluctuaciones del Nivel freático
VRBb1	Isotérmico	Ústico				Medio	Medio	Bien Drenado	Profunda		III	IIIs	

SUELOS CUENCA ALGODONAL

SIMBOLO	Area (ha)	%		Area (ha)	%		Area (ha)	%
LRAe3	10230,52	13,70	MKSg	2204.83	2,954	MQDf2	5987.72	5,35
LRDb1	1504,23	2,015	MLBf1	823.45	1,103	MQDf3	9983.38	13.37
LREap	326,14	0,437	MPBf1	159.32	0,213	MQSgl	9150.20	12,2
ME	14195.39	19,019	MPSg	3.50	0,005	MQTf1	2955.55	3,9
MHAg	264.69	0,355	MPTf1	781.83	1.047	MRCf3	9771.48	13.1
MKBf	483.70	0,648	MQAf1	53.75	0.072	MVBf1	648.29	0.86
MKGbp	162.36	0,218	MQBf1	1199.01	1.606	VRAa	1464.88	1,96
			MQCg1	869.12	1,164	VRBbl	3317.60	4.44

CONVENCIONES

LIMITE

Municipal
Cuenca

Elaboró
Grupo Diagnostico POMCHRA

Fecha de elaboración: **Mayo de 2006**
Mapa No: **1.**

FUENTE	AÑO	ESCALA
Esquema de Ordenamiento Territorial del Municipio La Playa de Belén	1.999	1 : 50.000
Plan Básico de Ordenamiento Territorial del Municipio de Ábrego	2.000	1 : 100.000
Plan Básico de Ordenamiento Territorial del Municipio de Ocaña	2.002	1 : 50.000
Plan de Ordenamiento y Manejo Ambiental de la Cuenca Alta del Río Catatumbo	1.997	1 : 50.000
IGAG Estudio de Suelos de Norte de Santander	2.004	1 : 100000

Fuente de la información de cartografía base dígital tomada POT´s planchas IGAC 1:25000

REFERENCIA ESPACIAL
Elipsoide: Internacional 1909
Origen: Observatorio Astronómico de Bogotá
Proyección: Gauss Krugger
Coordenadas Planas: 1.000.000 metros Norte
1.000.000 metros Este

ESCALA GRÁFICA
1 : 100.000
2000 0 8000
Metros